

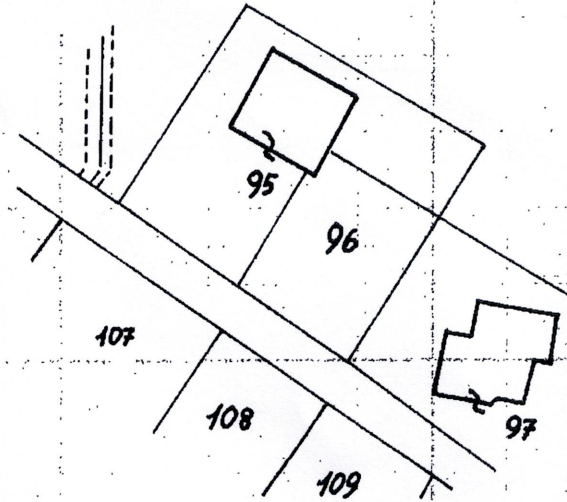

NUOVO CATASTO EDILIZIO URBANO

(R. DECRETO-LEGGE 13 APRILE 1939, N. 652)

Planimetria dell'immobile situato nel Comune di TOCENO Via Loc. CAMBRANT
 Ditta SCHIAVINI PAOLO n. GALLARATE il 19/09/37 - per 1/2 - BORZIERI GABRIELLA n. INVORIO INF. il 4/
 Allegata alla dichiarazione presentata all'Ufficio Tecnico Erariale di NOVARA



Estratto di mappa

foglio All. 2
mapp. 95

scala 1:1000

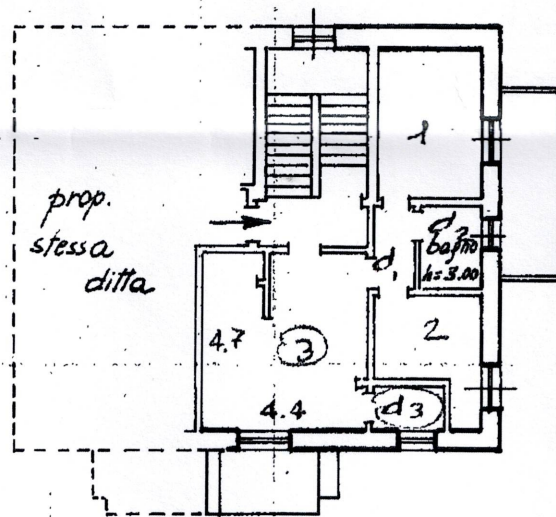

piano secondo



ORIENTAMEN

