

MODULARIO
F. rig. rand. 407



MINISTERO DELLE FINANZE
DIREZIONE GENERALE DEL CATASTO E DEI SS.TT.EE.
CATASTO EDILIZIO URBANO (RDL 13-4-1939, n. 652)

MOD. BN (CEU)

LIRE
385

Planimetria di u.i.u. in Comune di S. MARIA MAGG. via P.ZZA RISORGIMENTO civ.

PIANO INTERRATO H da 140 a 250

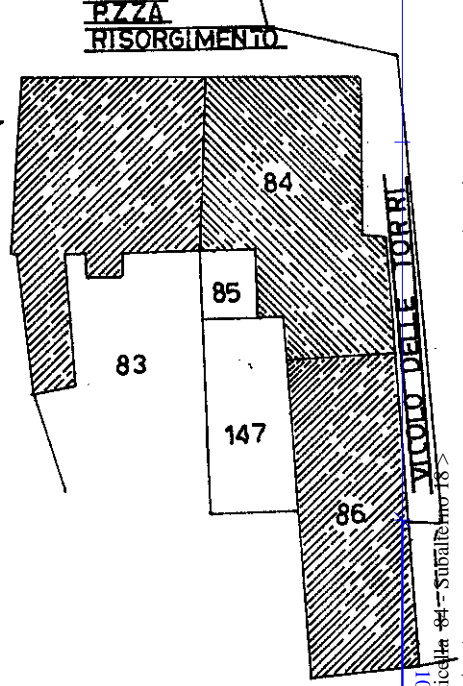
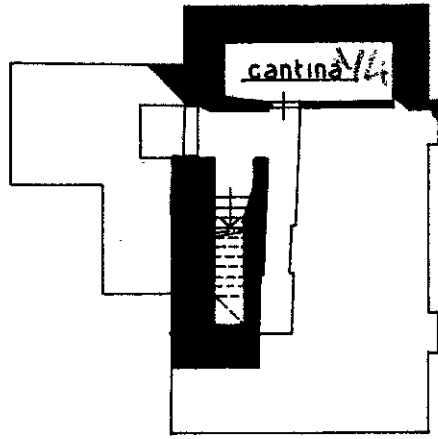

ESTRATTO NCEU 1/500

PIANO SECONDO H=260

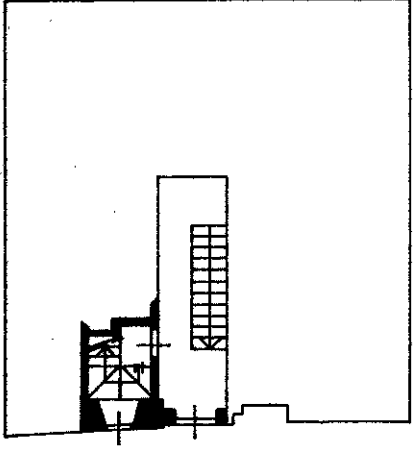

PIANO TERZO Hmax=240

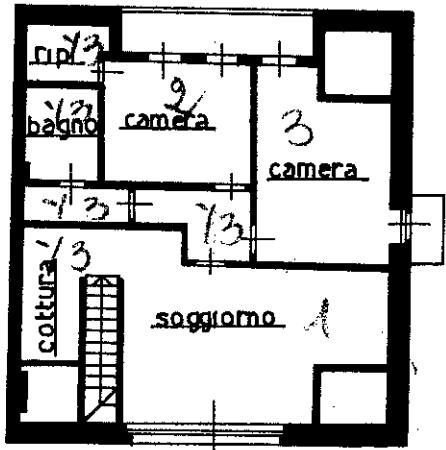

ORIENTAMENTO

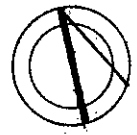

SCALA DI 1: 200

Dichiarazione di N.C.
Denuncia di variazione
Data presentazione: 01/07/1993 - Data: 31/05/2023 - n. 1110344 - Richiedente: PRVGNN80R25L682U
Totale schede: 40 - Formato di acquisizione: A4(210x297) - Formato stampa richiesta: A4(210x297)
n. 84 sub. 18/18

Compilata da: **GEOMETRA CEFFA BERNARDINO**
Iscritto all'albo dei Geometri n. 1845 della provincia di NOVARA
data Firma

RESERVATO ALL'UFFICIO F. P.
8217/83

Catasto dei Fabbricati - Situazione al 31/05/2023 - Comune di SANTA MARIA MAGGIORE(249) - < Foglio 40 - Subalterno 18 - PIAZZA RISORGIMENTO Piano 2-81