

Agenzia delle Entrate
CATASTO FABBRICATI
Ufficio Provinciale di
Verbano Cusio Ossola

Dichiarazione protocollo n. VB0024747 del 20/05/2016

Planimetria di u.i.u. in Comune di Craveggia

Localita' Alpe Bies

civ. SNC

Identificativi Catastali:

Sezione:

Foglio: 13

Particella: 431

Subalterno: 1

Compilata da:
Barbieri Elena

Iscritto all'albo:
Geometri

Prov. Verbano Cusio Ossol N. 00379

Scheda n. 1

Scala 1:200

PIANO TERRA

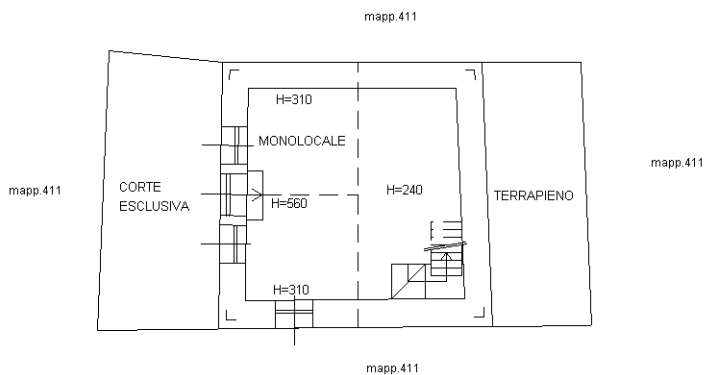

PIANO PRIMO

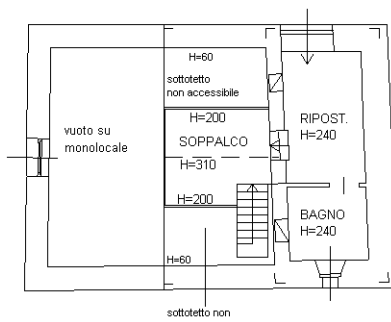

NORD



Ultima planimetria in atti